

**UNIVERSIDADE FEDERAL FLUMINENSE**  
**CENTRO DE ESTUDOS GERAIS**  
**INSTITUTO DE CIÊNCIAS HUMANAS E FILOSOFIA**  
**DEPARTAMENTO DE CIÊNCIA POLÍTICA**  
**PROGRAMA DE PÓS-GRADUAÇÃO EM CIÊNCIA POLÍTICA**

**ELTON FERREIRA BARBOSA**

**DESENHO INSTITUCIONAL DA CIÊNCIA POLÍTICA NO BRASIL**  
**HOJE, 2006**

**NITERÓI / FEVEREIRO / 2006**

NOME: ELTON FERREIRA BARBOSA

TÍTULO: DESENHO INSTITUCIONAL DA CIÊNCIA POLÍTICA NO  
BRASIL HOJE, 2006

*DISSERTAÇÃO APRESENTADA AO PROGRAMA DE PÓS-  
GRADUAÇÃO EM CIÊNCIA POLÍTICA DA UNIVERSIDADE  
FEDERAL FLUMINENSE COMO REQUISITO PARCIAL PARA A  
OBTENÇÃO DO GRAU DE MESTRE EM CIÊNCIA POLÍTICA*

NOME DO ORIENTADOR: PROF. DR. EURICO DE LIMA FIGUEIREDO

**NITERÓI / FEVEREIRO / 2006**

**NOME: ELTON FERREIRA BARBOSA**

**TÍTULO: DESENHO INSTITUCIONAL DA CIÊNCIA POLÍTICA NO  
BRASIL HOJE, 2006**

**BANCA EXAMINADORA**

**TITULARES**

PROF. DR. EURICO DE LIMA FIGUEIREDO (ORIENTADOR/ PRESIDENTE)

PROF. DR. GISÁLIO CERQUEIRA FILHO (PPGCP / UFF)

PROF. DR. LUÍS HENRIQUE BAHIA (EXAMINADOR EXTERNO : UERJ)

**SUPLENTE**

PROF<sup>o</sup> DRA. ESTRELLA BOHADANA (UNISA - UNIVERSIDADE ESTÁCIO DE SÁ)

PROF. DR. CLÁUDIO DE FARIAS AUGUSTO (PPGCP / UFF)

**NITERÓI / FEVEREIRO / 2006**

## **Dedicatória Agradecimentos**

*Agradeço ao meu pai e minha avó (in memoriam)*

*A minha mãe e minha irmã*

*Aos meus amigos*

*Ao homem sem nome e sem rosto, cujo trabalho mantêm a instituição pública onde pude concluir gratuitamente meus estudos. O qual não tem a certeza se seus filhos estudarão.*

*Aos colegas de mestrado - em especial ao Edir, funcionários e professores*

*Aos mestres que me brindaram com seu amor à transmissão do conhecimento, ao ofício de lecionar no PPGCP e na Graduação em Cinema e Jornalismo*

*Aos dois mestres, Renné (in memoriam), pela confiança, e por ter me permitido vislumbrar tantos caminhos. E Eurico, que dedicado e pacientemente permitiu-me concluir um.*

*Aos meus queridos alunos que, ao final de cada aula, me fazem crer que o esforço de todos aqui citados, nunca foi ou será em vão.*

## Resumo

Esta dissertação identifica e mapeia não só as instituições que oferecem cursos de graduação em Ciência Política e/ou são fortemente marcados pela disciplina, como também os cursos de pós-graduação específicos da área, em nível de Mestrado e Doutorado. Mais do que uma simples catalogação, estabelece um novo parâmetro dentro da era digital, propiciando sua constante atualização. Ao todo, foram levantadas 90 Instituições de Ensino Superior que oferecem 101 cursos de graduação, e, na pós-graduação, 11 Cursos de Mestrados e sete Cursos de Doutorados.

As conclusões apontam para o crescimento moderado da área. Ele é relativamente equilibrado no que diz respeito à iniciativa da oferta, se é pública ou privada no que tange a Graduação. Na pós-graduação ela é amplamente marcada pela iniciativa pública, com poucas exceções. .

A Graduação é sub-representada no Sudeste – apesar de ser a região que possui mais cursos -, e super-representada na mesma região, ao se tratar da Pós-Graduação.

## Abstract

*This dissertation identifies not only the institutions that offers undergraduate courses in Political Science and/or are strongly influenced by the discipline, but also specific graduate courses in the area, both master and doctoral courses. More than a simple survey, it proposes a new parameter in the digital era, allowing its constant atualization. Out of 90 high degree institutions were considered, being 11 master degree courses and 7 (seven) doctoral courses.*

*Conclusions points to a moderate growth of the area. But is relatively balanced as far as the the offer initiative is concerned, wheter it is public or private on the graduate level. On the undergraduate level it is quite characterized by the public initiative, although few exceptions.*

*Undergraduation is underepresented in the southeast, though it is the region which offers a higher number of courses-, and overrepresented in the same region on the graduate level.*

## ÍNDICE

<b>INTRODUÇÃO.....</b>	<b>07</b>
<b>CAPÍTULO I</b>	
<b>1.CURSOS DE GRADUAÇÃO EM CIÊNCIA POLÍTICA E EM CIÊNCIAS SOCIAIS .....</b>	<b>11</b>
<b>2. CURSOS DE GRADUAÇÃO EM CIÊNCIA POLÍTICA .....</b>	<b>25</b>
<b>CAPÍTULO II</b>	
<b>3. CURSOS DE PÓS-GRADUAÇÃO EM CIÊNCIA POLÍTICA (STRICTO SENSU): .....</b>	<b>101</b>
<b>4.CURSOS DE PÓS-GRADUAÇÃO EM CIÊNCIA POLÍTICA (STRICTO SENSU) .....</b>	<b>114</b>
<b>CONCLUSÃO .....</b>	<b>122</b>
<b>BIBLIOGRAFIA .....</b>	<b>125</b>
<b>ANEXO I - SITES PESQUISADOS .....</b>	<b>127</b>
<b>ANEXO II - RELAÇÃO DOS CURSOS DE GRADUAÇÃO CRIADOS NO BRASIL.....</b>	<b>130</b>
<b>ANEXO III – REVISTAS BRASILEIRAS DE CIÊNCIA POLÍTICA .....</b>	<b>133</b>

## INTRODUÇÃO

Na área de Ciência Política, este é um trabalho único no Brasil. Trata-se de propor o desenho institucional desse campo do conhecimento desde a sua implantação no Brasil até os dias de hoje. Nem mesmo os documentos do INEP e da CAPES do Ministério de Educação possuem trabalho tão específico. Eventuais esforços de catalogação que podem ter ocorrido no passado, tornam-se obsoletos agora, em função da velocidade da tecnologia da informação (internet), onde apenas quem disponibilizar digitalmente e mantiver um trabalho como esse atualizado, terá a garantia de que o trabalho não se tornará anacrônico. Na posse dos resultados aqui obtidos pode-se, doravante, não só aperfeiçoar os dados relativos à organização da área, como mantê-los, anualmente, atualizados. Contam agora os estudiosos do tema com as bases factuais necessárias à elaboração de reflexões mais refinadas, extensivas e aprofundadas sobre o “estado das artes” da Ciência Política nesse país.

A história da disciplina Ciência Política no Brasil, do ponto de vista de sua institucionalização, não é meramente linear. Embora seja simplificador (mas não simplista) falar-se em “etapas” ou em um em certo “padrão” de desdobramentos, pode-se propor um esquema que dê conta, pelo menos em princípio, do desenvolvimento disciplina entre nós.

Os estudos mais sistemáticos relativos à vida política, desde um ponto de vista científico, surgiram na década de 30 do século passado, com a criação da Escola de Sociologia e Política de São Paulo. Nenhuma outra instituição foi criada nas décadas seguintes dedicada especificamente às ciências sociais. No entanto, isso não significou um estancamento ou paralisação da área: o estudo da política penetrou paulatinamente nos currículos das faculdades de Direito.<sup>1</sup> Como não poderia deixar de ser, quando isso acontecia, como não poderia deixar de ser, predominava o enfoque jurídico, em detrimento do sociológico. No decorrer da década de 50, -e ganhando crescente presença na década de 60-, a disciplina se desenvolveu de modo mais acentuado, no Rio de Janeiro e, principalmente, São Paulo. Começaram a ser criados os primeiros cursos de ciências sociais

---

<sup>1</sup> Durante um bom tempo os diplomas dos bacharéis em direito exibiam, em muitos casos, a declaração de que os portadores eram titulados em “ciências jurídicas e sociais”.

e a Ciência Política passou a compor as grades curriculares desses cursos, embora seu status fosse inferior as outras “irmãs”, a Antropologia e a Sociologia.

Em 1965 foi criado o primeiro Departamento de Ciência Política no Brasil na Universidade Federal de Minas Gerais, visando já implantação do primeiro Mestrado em Ciência Política no Brasil. Seria somente nos anos oitenta que essa tendência – a criação de Departamentos de Ciência Política, o que evidenciava o grau de autonomia da área - irradiou-se por todo o Brasil, a partir do Rio de Janeiro e São Paulo em particular e, em geral, da região sudeste. Paralelamente à institucionalização dos departamentos, mas de maneira intermitente, foram se formando os cursos de pós-graduação, em nível de extensão desses mesmos departamentos. Nos anos 90, já com a afirmação dos Cursos de Pós-Graduação em Ciência Política, algumas universidades foram implantando seus primeiros cursos de graduação na área. Paradoxalmente, eles não surgiram como resultado da expansão dos departamentos localizados nas regiões sul e sudeste, como se poderia supor. Ao contrário, foram surgindo nas regiões menos desenvolvidas do país, nas demais regiões.

Tendo em vista essas breves anotações, não é fácil estabelecer-se critérios que possam, adequadamente, servir como parâmetros para a pesquisa. A Capes e o INEP possuem interpretações mais “soltas” em relação à caracterização da área de Ciência Política, considerando, por exemplo, os cursos de graduação de tecnólogos de Política.<sup>2</sup> Por outro lado, há um esforço por parte da CAPES em considerar a Ciência Política e as Relações Internacionais como parte de um só comitê, sopitando uma discussão que se trava entre uma área ( a Ciência Política) e outra (as Relações Internacionais).

Nesse trabalho o foco da análise se concentra tão somente no campo da Ciência Política. Tal perspectiva implica em identificar os critérios que permitiram a busca, seleção, classificação e sistematização dos dados obtidos. São eles:

**Primeiro critério:** no caso da graduação considerou-se os cursos de ciências sociais que tenham em suas estruturas os Departamentos de Ciência Política.

---

<sup>2</sup> UNIEURO vide pág. 27



**Segundo critério:** no caso da graduação os Cursos de Ciências Sociais e/ou de Sociologia e Política que, não tendo formado seus departamentos de política (e/ou de Sociologia e Antropologia), exigem, entretanto, a Ciência Política como disciplina básica e obrigatória para obtenção do grau de bacharel.

**Terceiro critério:** no caso da graduação não se considerou como pertencente à área de Ciência Política os cursos de graduação em Relações Internacionais.

**Quarto critério:** no caso da pós-graduação - *stricto sensu*- só se considerou os cursos manifestadamente auto-identificados como sendo de Ciência Política.

É preciso, ainda, fazer algumas breves observações sobre o modo pelo qual o Ministério da Educação organiza as categorias administrativas (ou formas de natureza jurídica), no plano da ordem pública, ou da ordem privada<sup>3</sup> e sua adequação à classificação do mapeamento que aqui se objetivva. São elas:

**a)- PÚBLICAS**

São instituições criadas ou incorporadas, mantidas e administradas pelo Poder Público. Podem ser:

**Federais** - mantidas e administradas pelo Governo Federal

**Estaduais** - mantidas e administradas pelos governos dos estados

**Municipais** - mantidas e administradas pelo poder público municipal

**b)- PRIVADAS**

São as mantidas e administradas por pessoas físicas ou jurídicas de direito privado. Podem se organizar como instituições privadas com fins lucrativos ou Particulares em sentido estrito - instituídas e mantidas por uma ou mais pessoas físicas ou jurídicas de direito privado, ou instituições privadas sem fins lucrativos, que podem ser:

**c)-COMUNITÁRIAS**

São as instituídas por grupos de pessoas físicas, ou por uma ou mais pessoas jurídicas, inclusive cooperativas de professores e alunos que incluam, na sua entidade mantenedora, representantes da comunidade;

**c)- CONFSSIONAIS**

---

<sup>3</sup> Os dois parágrafos a seguir foram retirados do site do Ministério da Educação: [www.mec.gov.br](http://www.mec.gov.br)

São as instituídas por grupos de pessoas físicas ou por uma ou mais pessoas jurídicas que atendam à orientação confessional e ideológica específicas;

**d)- FILANTRÓPICAS**

São as instituições de educação ou de assistência social que prestem os serviços para os quais foram instituídas e os coloquem à disposição da população em geral, em caráter complementar às atividades do Estado, sem qualquer remuneração.

Essas breves anotações sobre o modo pelo qual as instituições são classificadas pelo MEC serão critérios muito importantes no mapeamento institucional da Ciência Política no Brasil.

Este trabalho encontra similar em outro recentemente publicado que estabelece o mapeamento institucional das Relações Internacionais entre nós.<sup>4</sup> Os dados e conclusões aqui alcançados se complementam com os obtidos por aquele analista, permitindo um retrato pormenorizado do “estado das artes” da Ciência Política no país, a partir do ponto de vista de sua organização institucional.

O período de levantamento dos dados e catalogação foi de fevereiro de 2005 a 31/06/2006. Entre 01 e 15 de fevereiro de 2006, imprimiu-se uma revisão.

O trabalho divide-se em dois capítulos, com duas subdivisões cada. O primeiro capítulo versa sobre a Graduação em Ciência Política, onde os três primeiros critérios anunciados se aplicam. . A primeira subdivisão é composta de gráficos e análise, enquanto a segunda subdivisão traz a catalogação extensiva de todas as instituições e cursos<sup>5</sup>. O segundo capítulo trata da Pós-Graduação - onde se enquadra o quarto critério – subdividido em gráficos analisados e a catalogação extensiva, ressalta-se que a análise de gráficos é feita em três etapas: Mestrado; Doutorado; Mestrado e Doutorado.

---

<sup>4</sup> Trata-se do livro recentemente lançado pelo cientista político Clóvis Brigagão (2004) que traça os contornos institucionais de um Diretório das Relações Internacionais no Brasil

<sup>5</sup> Alguns dados não estão disponíveis, em função de algumas instituições não torna-los disponíveis eletronicamente e, ou não responder e-mail até a data final de revisão do trabalho (15/02/2006)

## CAPÍTULO I

### 1. CURSOS DE GRADUAÇÃO EM CIÊNCIA POLÍTICA E EM CIÊNCIAS SOCIAIS<sup>6</sup>:

O Brasil possui cerca de 1558 Instituições de Ensino Superior, entre Faculdades, Centros Universitários e Universidades. Desse montante, 92 instituições oferecem cursos de graduação na área de interesse da pesquisa.

#### 1.1.1 Surgimento dos cursos junto às instituições acadêmicas no Brasil, década a década

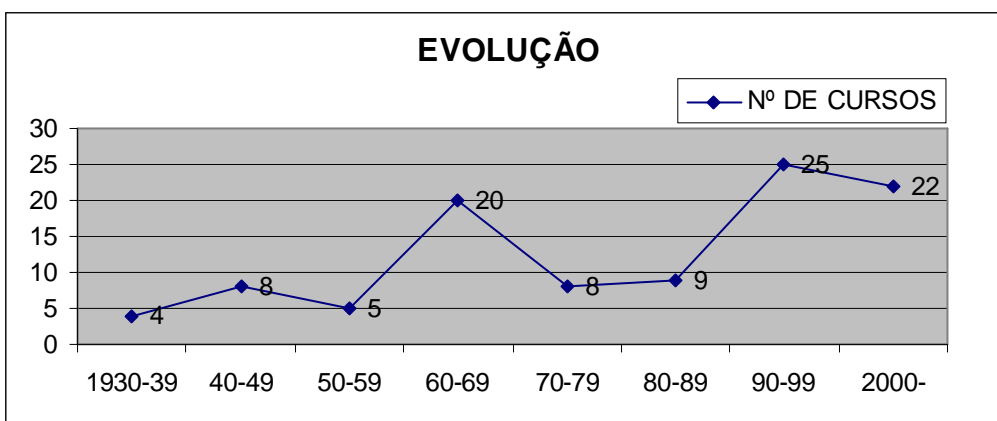

<sup>6</sup> Considerando os critérios estabelecidos na introdução.

### 1.1.2 Surgimento dos cursos junto às instituições acadêmicas no Brasil, década a década (considerando cursos que irão se extinguir em 2006 e 2007)

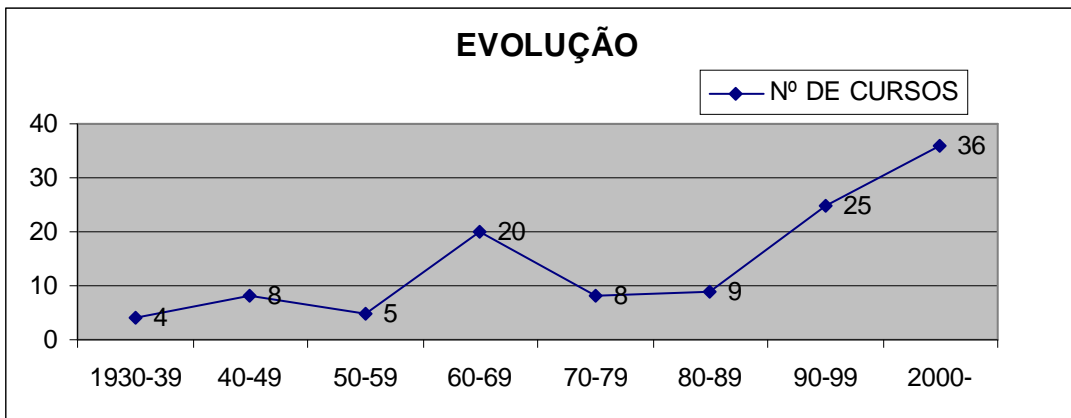

### 1.2.1 Soma dos cursos década a década

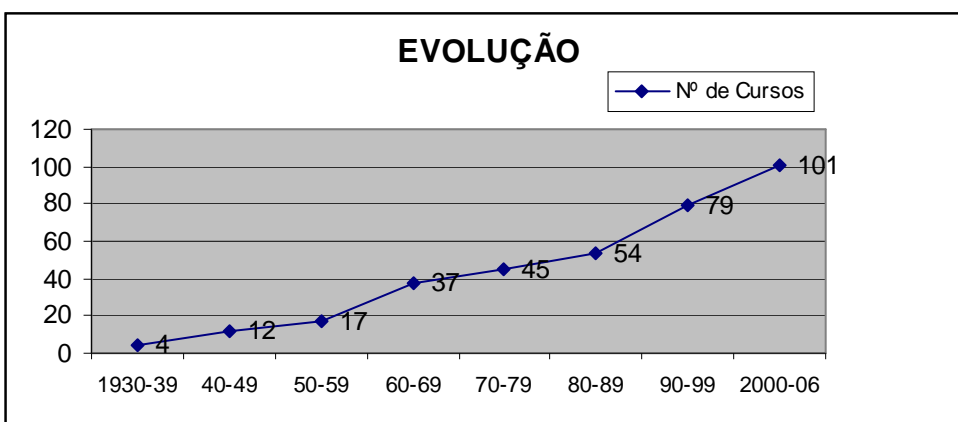

### 1.2.2 Soma dos cursos, década a década (considerando cursos que irão se extinguir em 2006 e 2007)

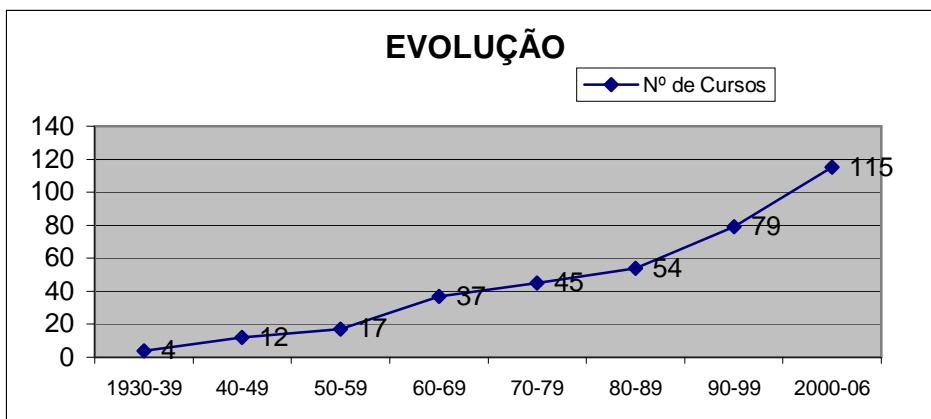

Os cursos de graduação surgem na década de 30, sua expansão é lenta até o final da década, quando há no Brasil apenas quatro cursos, na década seguinte, ocorre um aumento proporcional da ordem de 200%, com a criação de mais oito cursos, saltando para 12 o número de cursos no país. Os anos 50, verão o surgimento de apenas cinco novos cursos, chegando à 17 no final das primeiras três décadas. Nos anos 60, surgem mais cursos do que nas três décadas anteriores, 20, o que dá ao país um total de 37. As duas décadas seguintes tiveram crescimento modesto, oito e nove cursos respectivamente, totalizando 45 cursos no final dos anos 70, e 54 ao final dos 80. Nos anos 90, novo aumento expressivo, 25 cursos são criados, e na primeira década do novo século, até o momento, foram criados mais 36 cursos, totalizando 115 (Graf. 1.1.2). Ou, mais precisamente, segundo nosso recorte, 101. Com o fim de 14 cursos que se dará em 2006 (Graf. 1.1.1).

Os anos em que ocorreram maior expansão foram 2002, 15 novos cursos, 1994 com oito, seguidos de 2005 e 1968, ambos com seis cada.

### 1.3.1 Distribuição dos cursos por região

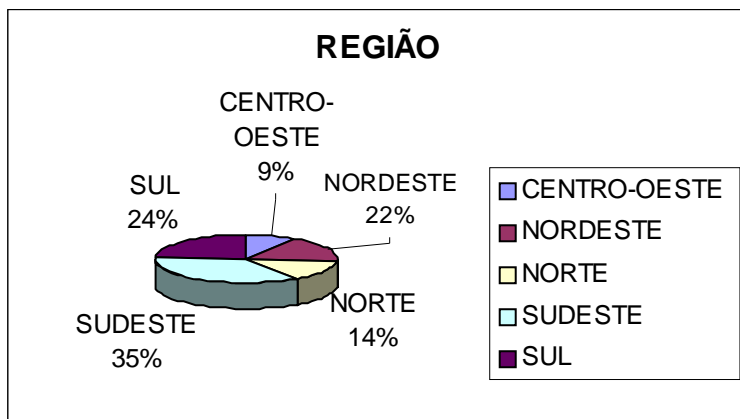

### 1.3.2 Distribuição do nº de cursos por região

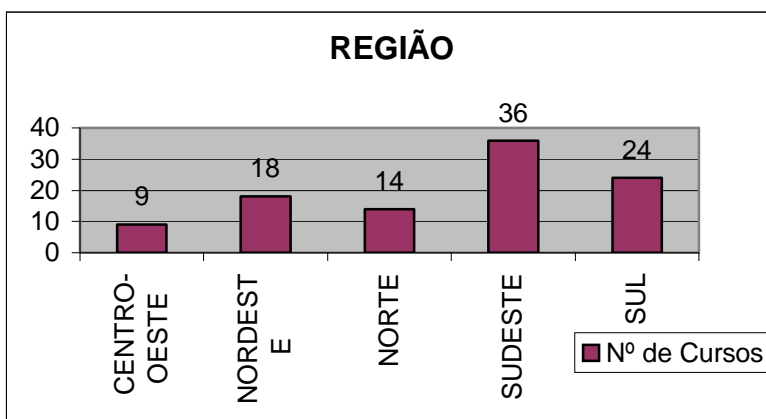

Percentualmente, a região Sudeste do país possui a maior oferta de cursos, 35% do total, seguida pela região Sul com 24%, Nordeste com 22%, Norte com 14%, e por fim, Centro-Oeste com 9%. Em números absolutos a divisão por região tem no Sudeste 36 cursos, 24 no Sul, 18 no Nordeste, 14 no Norte e nove no Centro-Oeste. Podia-se esperar uma concentração maior na região Sudeste, uma vez que é nela que se concentra o maior contingente populacional, desenvolvimento econômico, e de fato, encontram-se mais Instituições de Ensino Superior de uma maneira geral. Contudo, na perspectiva da área pesquisada, sua liderança é mantida, mas não é proporcional a sua importância econômica e populacional.

### 1.3.3 Distribuição dos cursos por região (considerando cursos que irão se extinguir em 2006 e 2007)

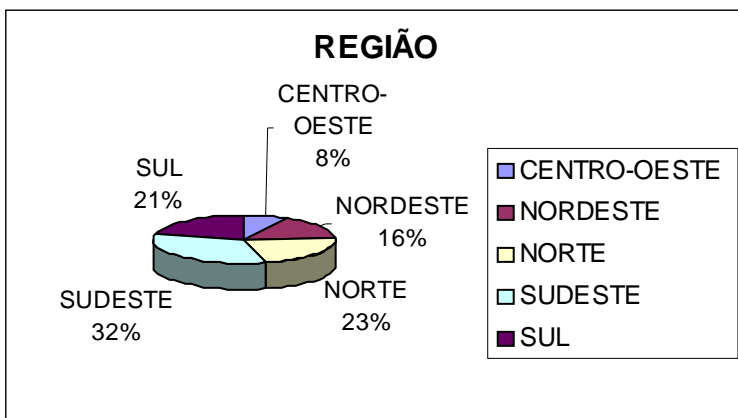

**1.3.4 Distribuição do nº de cursos por região (considerando cursos que irão se extinguir em 2006 e 2007)**

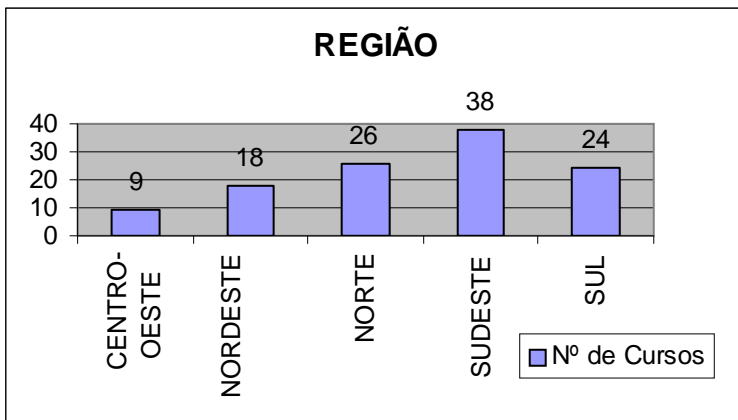

### 1.4.1 Distribuição dos cursos por unidades da federação

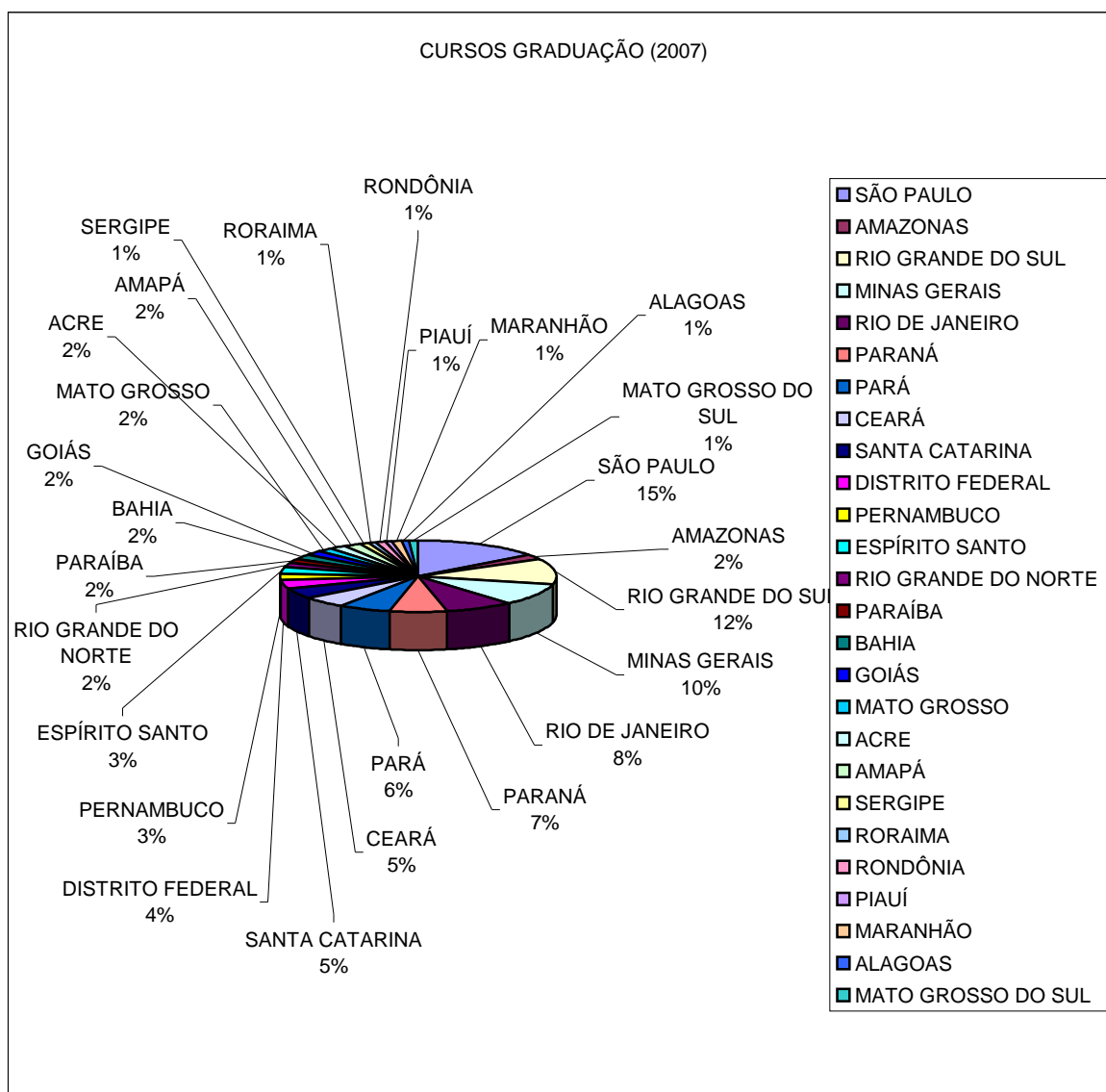

Proporcionalmente, os estados mais desenvolvidos economicamente possuem mais cursos, excetuando a Bahia. Chama a atenção que o Rio Grande do Sul esteja no segundo lugar. São Paulo lidera com 15%, seguido por Rio Grande do Sul 12%, Minas Gerais 10%, Rio de Janeiro 8%, Paraná 7%, Pará 6%, Ceará 5%, Santa Catarina 5%, Distrito Federal 4%, Pernambuco 3%, Espírito Santo 3%, Rio Grande do Norte 2%, Paraíba 2%, Bahia 2%,



Goiás 2%, Mato Grosso 2%, Acre 2%, Amapá 2%, Amazonas 2%, Sergipe 1%, Roraima 1%, Rondônia 1%, Piauí 1%, Maranhão 1%, Alagoas 1%, Mato Grosso do Sul 1%.

### 1.5.2 Distribuição do nº de cursos por unidades da federação

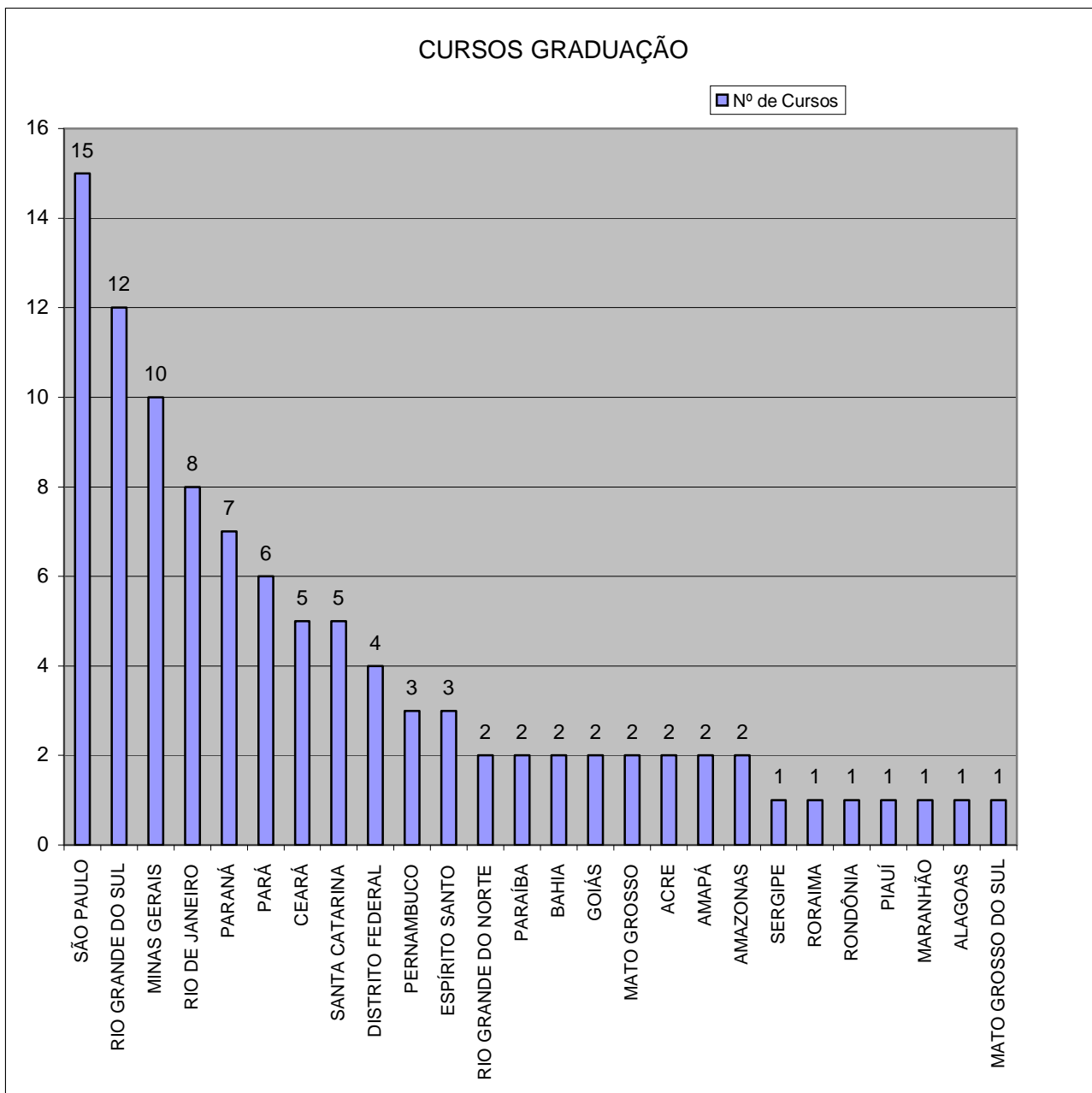

Em números absolutos, São Paulo tem 15 cursos, seguido por Rio Grande do Sul com 12, em terceiro, Minas Gerais com 10, 4º, Rio com oito, 5º, Paraná com sete, 6º, Pará com seis, 7º, Ceará e Santa Catarina com cinco, em 8º, o Distrito Federal com quatro, em 9º Pernambuco e Espírito Santo com três, em 10º, oito estados ao todo possuem dois cursos cada, Rio Grande do Norte, Paraíba, Bahia, Goiás, Mato Grosso, Acre, Amapá e Amazonas. Em 11º, encontram-se sete estados com apenas um curso, Sergipe, Roraima, Rondônia, Piauí, Maranhão, Alagoas, Mato Grosso do Sul. Apenas o estado de Tocantins não possui curso na área pesquisa.

### 1.5.3 Distribuição dos cursos por unidades da federação (considerando cursos que irão se extinguir em 2006 e 2007)

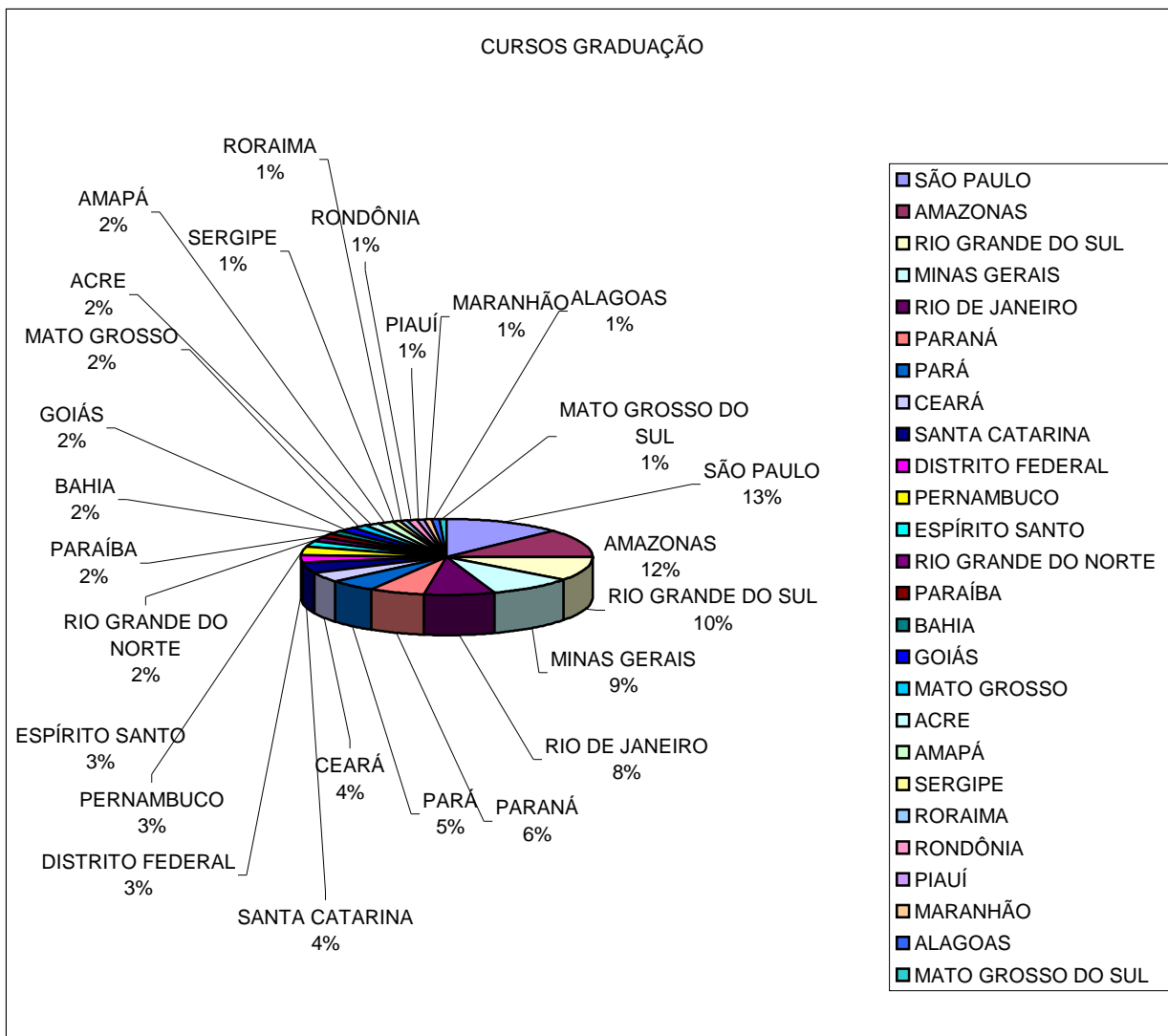

**1.5.4 Distribuição do nº de cursos por unidades da federação (considerando cursos que irão se extinguir em 2006 e 2007)**

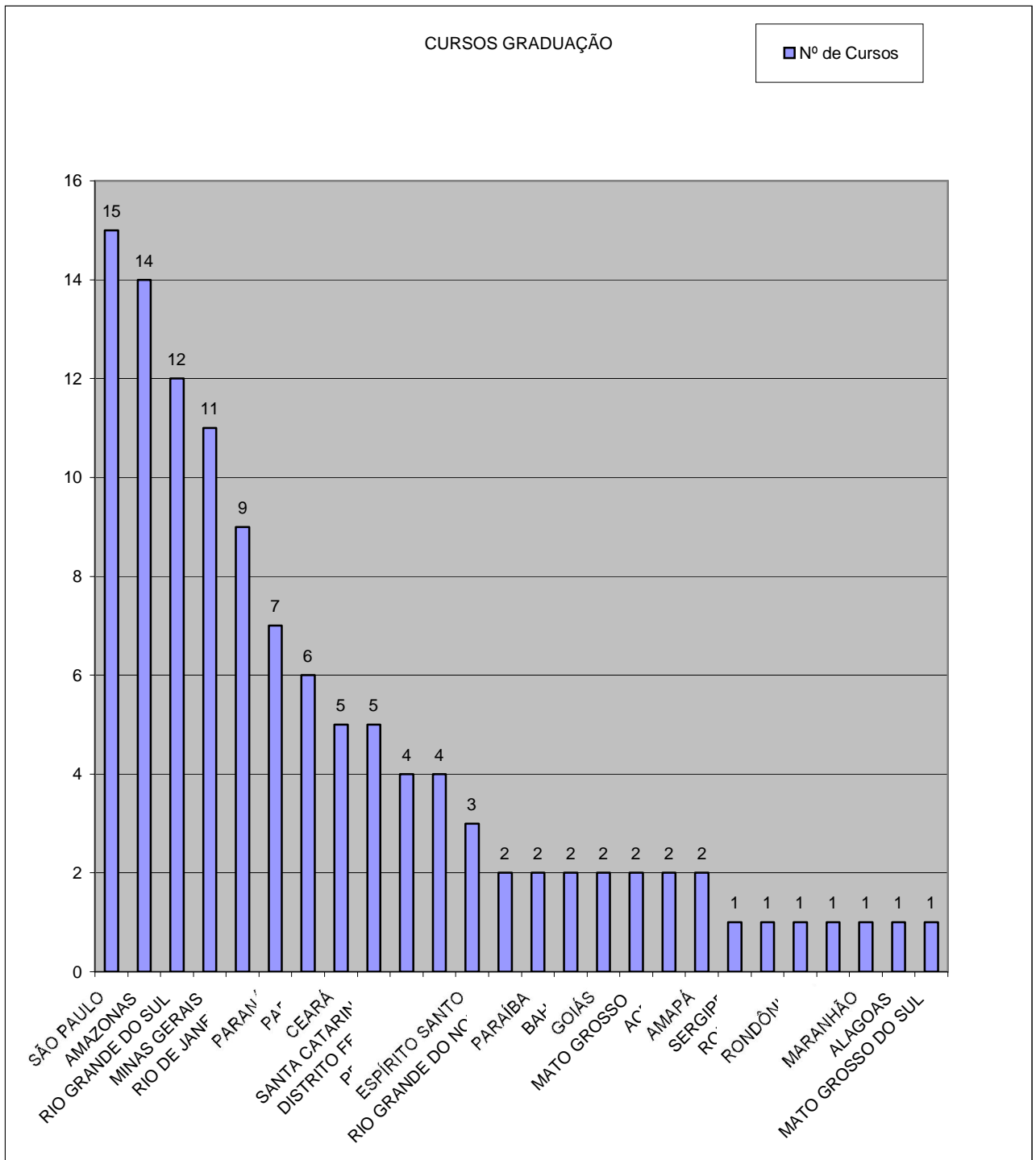

### 1.6.1 Distribuição dos cursos por natureza (Pública ou Privada)

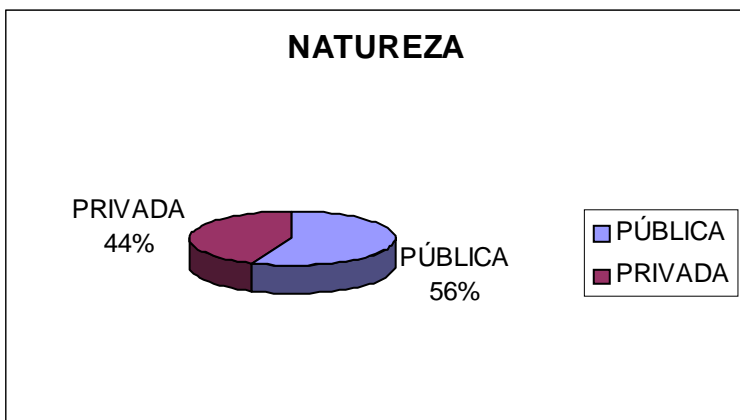

### 1.6.2 Distribuição do nº de cursos por natureza (Pública ou Privada)

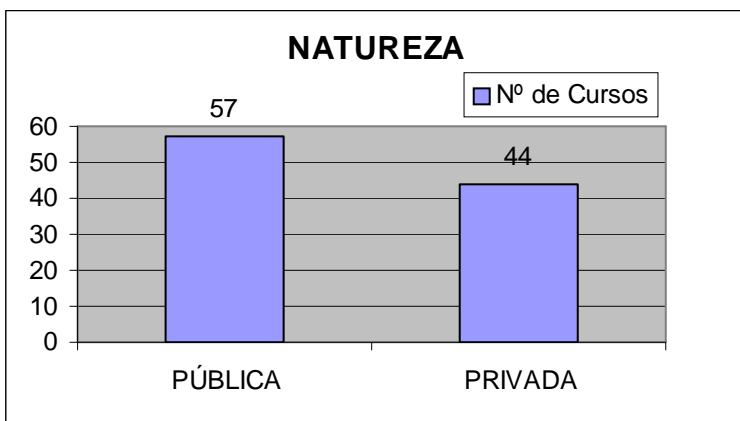

Oferecendo 56% dos cursos, 57 em números absolutos, as instituições públicas lideram a formação de graduação da área. Restando 44% (44 cursos) oferecidos por instituições privadas, o que denota certo equilíbrio<sup>7</sup>.

<sup>7</sup> Mais precisamente 56,5% e 43,5%

**1.6.3 Distribuição dos cursos por natureza (Pública ou Privada), considerando cursos que irão se extinguir em 2006 e 2007**

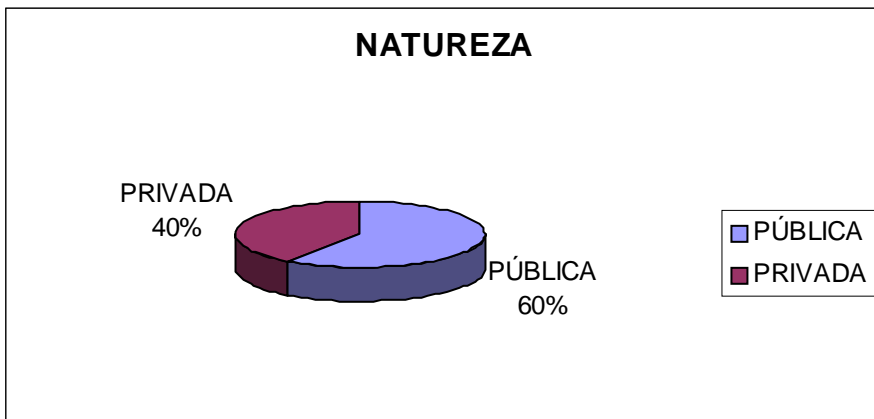

**1.6.4 Distribuição do n° de cursos por natureza (Pública ou Privada), considerando cursos que irão se extinguir em 2006 e 2007**

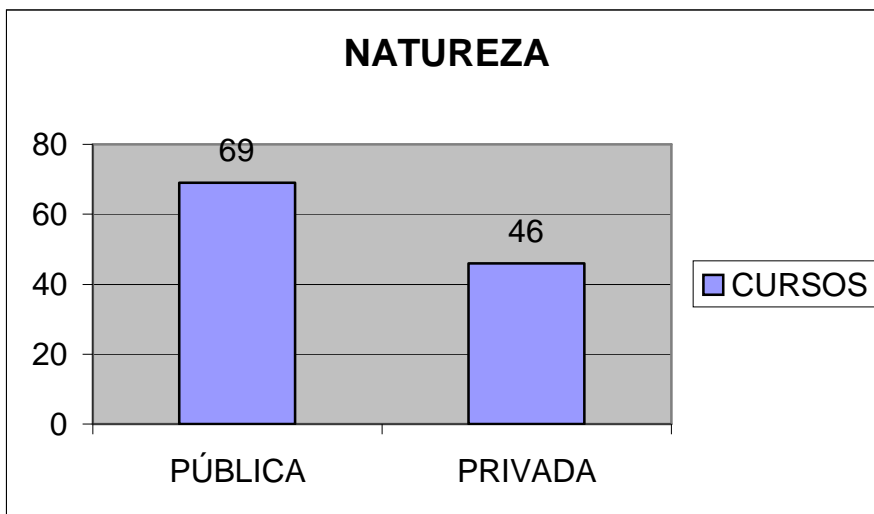

### 1.7.1 Distribuição dos cursos segundo o status dos cursos (Federal, Estadual, Municipal e Privada)

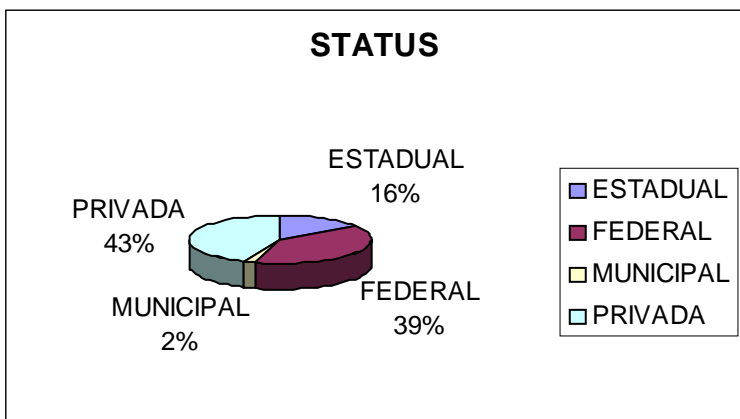

### 1.7.2 Distribuição do nº de cursos segundo o status dos cursos (Federal, Estadual, Municipal e Privada)

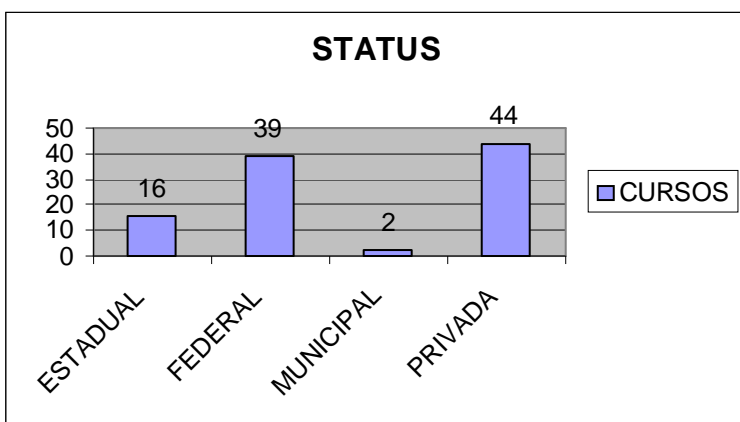

Embora a oferta pública seja maior que a privada, isoladamente a oferta privada tem mais cursos do que as Instituições Federais – principais fornecedoras públicas, seguidas pela oferta de instituições estaduais, e até municipal. Verifica-se que o setor privado possui 43% dos cursos, ou 44 cursos em números absolutos. Logo depois, vem o setor federal com

39%, ou 39 cursos. A oferta de instituições estaduais ocupa 16%, ou 16 cursos. E por fim, a oferta municipal ocupando 2%, com dois cursos<sup>8</sup>.

### 1.7.3 Distribuição dos cursos segundo o status dos cursos (Federal, Estadual, Municipal e Privada), considerando cursos que irão se extinguir em 2006 e 2007

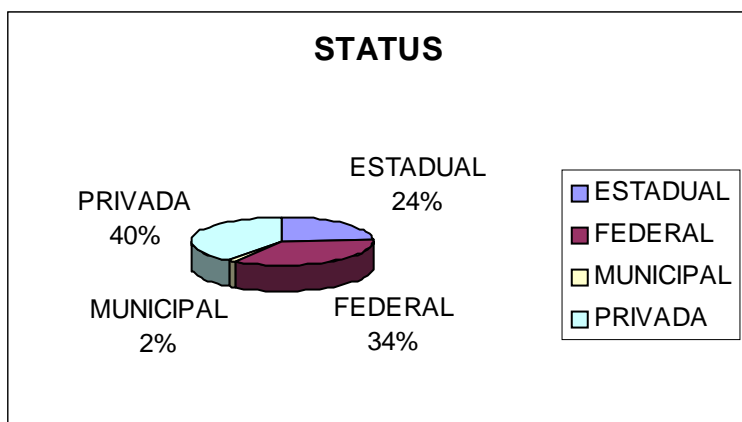

### 1.7.4 Distribuição do nº de cursos segundo o status dos cursos (Federal, Estadual, Municipal e Privada), considerando cursos que irão se extinguir em 2006 e 2007

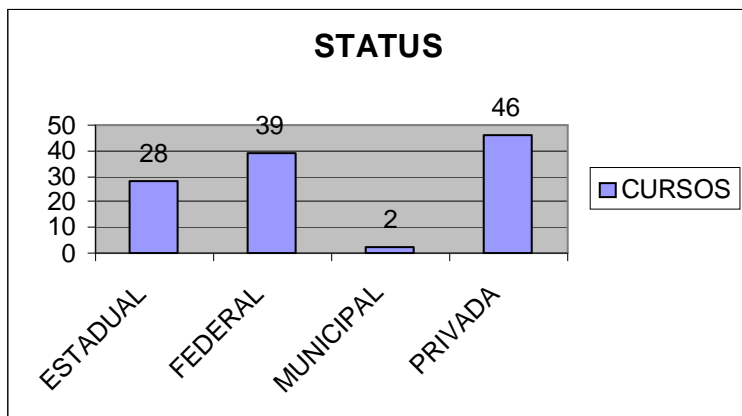

<sup>8</sup> Mais precisamente 43,5% de oferta privada. Os dados foram arredondados para facilitar a análise.



## **2. CURSOS DE GRADUAÇÃO EM CIÊNCIA POLÍTICA**

### **I. CENTRO-OESTE (9)**

#### **DISTRITO FEDERAL (4)**

##### **1. Universidade de Brasília - UNB**

**Curso:** Ciências Sociais

**Habilitações:** Antropologia / Licenciatura Em Ciências Sociais / Sociologia

**Município:** Brasília

**Diploma(s) Conferido(s):** Licenciado (Lic. Plena)

**Abertura:** 1967

**Duração:** 6 Semestres

**Carga Horária:** 2520 horas/aula

**Turno(s):** Matutino, Vespertino

**Endereço (Instituição):** Campus Universitário Darcy Ribeiro S/N - Reitoria  
70910-900 Brasília - DF

**Telefone (Instituição):** (61) 307-2600 Fax: (61) 272.0003

**e-mail (Instituição):** unb@unb.br

**Site (Instituição):** www.unb.br

**Coordenador:** Lourdes M.Bandeira

**Endereço (curso):** Instituto de Ciências Sociais -Campus Universitário Darcy Ribeiro/UnB  
-Prédio Multiuso II - Térreo Brasília/DF Brasil CEP: 70910-900

**Telefone (curso):** (61) 3307-2892 Telfax: (61) 3274 7570

**e-mail (curso):** ics@unb.br

**Site (curso):** www.unb.br/ics/

##### **2. Universidade de Brasília - UnB (Instituição Pública)**

**Curso:** Ciência Política

**Município:** Brasília

**Diploma(s) Conferido(s):** Bacharel

**Abertura:** 1989

**Duração:** 6 Semestres

**Carga Horária:** 2670 horas/aula

**Turno(s):** Matutino, Vespertino

**Endereço (Instituição):** Campus Universitário Darcy Ribeiro S/N - Reitoria  
70910-900 Brasília - DF

**Telefone (Instituição):** (61) 3307-2600 Fax: (61) 272.0003

**e-mail (Instituição):** unb@unb.br

**Site (Instituição):** www.unb.br

**Coordenador(a):** Marilde Loiola de Menezes

**Endereço (curso):** Instituto de Ciência Política (IPOL) - Campus Universitário Darcy  
Ribeiro - Asa Norte - CEP 70910-900 Brasília-DF

**Telefone (curso):** (61) 3307 2865/2866

**e-mail (curso):** marilde.menezes@terra.com.br

**Site (curso):** [www.unb.br/portal/graduacao/cursos/sobre/cienc\\_politica.php](http://www.unb.br/portal/graduacao/cursos/sobre/cienc_politica.php)

**3. Centro Universitário do Distrito Federal - UNIDF (Privada - Particular em Sentido  
Estrito)**

**Curso:** Ciência Política (com ênfase em Políticas Públicas)

**Município:** Brasília

**Diploma(s) Conferido(s):** Bacharel

**Abertura:** 2005

**Duração:** 7 Semestres

**Carga Horária:** 2700 horas/aula

**Turno(s):** *(informação não disponível)*

**Endereço (Instituição):** Sep - Sul Eq 704 / 904 Conjunto A -  
70390-045 Brasília - DF

**Telefone (Instituição):** (61) 3213838 R- 206 Fax: (61) 223 7195

**e-mail (Instituição):** unidf@unidf.edu.br

**Site (Instituição):** [www.unidf.edu.br](http://www.unidf.edu.br)

**Coordenador(a):** David Fleischer Verge

**Endereço (curso):** Sep - Sul Eq 704 / 904 Conjunto A - 70390-045 Brasília - DF  
70390-045 Brasília - DF

**Telefone (curso):** *(informação não disponível)*

**e-mail (curso):** *(informação não disponível)*

**Site (curso):** [www.unidf.edu.br/novosite/interna.asp?secao=132](http://www.unidf.edu.br/novosite/interna.asp?secao=132)

4. Centro Universitário Euro-Americano - Unieuro **(Privada - Particular em Sentido Estrito)**

**Curso:** Gestão em Políticas Públicas

**Município:** Brasília

**Diploma(s) Conferido(s):** Tecnólogo

**Abertura:** 2005

**Duração:** 4 Semestres

**Carga Horária:** 1640 horas/aula

**Turno(s):** Matutino, Noturno

**Endereço (Instituição):** Sces - Trecho 0 - Conj. 05 - L4 Sul - Avenida Das Nações Sul  
70200-001 Brasília - Df

**Telefone (Instituição):** (61) 3445-5888 Fax: (61) 3445-5747

**e-mail (Instituição):** [centrouiversitario@unieuro.edu.br](mailto:centrouiversitario@unieuro.edu.br)

**Site (Instituição):** [www.unieuro.edu.br](http://www.unieuro.edu.br)

**Coordenador(a):** Fábio Soares Andrade

**Endereço (curso):** Sces - Trecho 0 - Conj. 05 - L4 Sul - Avenida Das Nações Sul  
70200-001 Brasília - Df

**Telefone (curso):** *(informação não disponível)*

**e-mail (curso):** *(informação não disponível)*

**Site (curso):** *(informação não disponível)*

**GOIÁS (2)**

1. Universidade Federal de Goiás - UFG

**Curso:** Ciências Sociais

**Município:** Goiânia

**Diploma(s) Conferido(s):** Bacharel Licenciado (Lic. Plena)

**Abertura:** 1962

**Duração:** 8 Semestres

**Carga Horária:** 2760 horas/aula

**Turno(s):** Integral

**Endereço (Instituição):** Rodovia Goiania Nerópolis Km 12 - Predio Da Reitoria

74001-970 Goiania - GO

**Telefone (Instituição):** (62) 3521 1063 Fax: (62) 3521 1200

**e-mail (Instituição):** reitoria@reitoria.ufg.br

**Site (Instituição):** www.ufg.br

**Coordenador:** Robinson de Sá Almeida

**Endereço (curso):** Universidade Federal de Goiás, Campus II, FCHF – Caixa Postal 131 –

CEP:74001-970

**Telefone (curso):** (62) 3521-1128 Fax: (62) 3521-1339

**e-mail (curso):** secretariadcs@fchf\_ufg\_br

**Site (curso):** www.fchf.ufg.br/cienciassociais

2.Centro Universitário de Anápolis - UNIEVANGÉLICA (Privada - Confessional –  
Filantrópica)

**Curso:** Ciências Sociais

**Município:** Anápolis

**Diploma(s) Conferido(s):** Bacharel Licenciado (Lic. Plena)

**Abertura:** 1968

**Duração:** 6 Semestres

**Carga Horária:** 2648 horas/aula

**Turno(s):** Noturno

**Endereço (Instituição):** Avenida Universitária s/n - Km 3,5 75070-290 Anápolis - GO

**Telefone (Instituição):** (62) 310 6600 Fax: (62) 318 1340

**e-mail (Instituição):** unievangelica@unievangelica.edu.br

**Site (Instituição):** www.unievangelica.edu.br

**Coordenador:** Augusto César Almeida

**Endereço (curso):** Av. Universitária Km. 3,5 - Cidade Universitária - Anápolis - GO CEP:

75070-290

**Telefone (curso):** (62) 3310-6600

**e-mail (curso):** *link “Fale conosco”*

**Site (curso):**

[www.unievangelica.edu.br//conteudo.php?pag=graduacao%2Fcienciassociais%2Fcurso.php](http://www.unievangelica.edu.br//conteudo.php?pag=graduacao%2Fcienciassociais%2Fcurso.php)

## **MATO GROSSO (2)**

### 1. Universidade Federal de Mato Grosso - UFMT

**Curso:** Ciências Sociais

**Município:** Cuiabá

**Diploma(s) Conferido(s):** Bacharel Licenciado (Lic. Plena)

**Abertura:** 2003

**Duração:** 9 Semestres

**Carga Horária:** 2800 horas/aula

**Turno(s):** Noturno

**Endereço (Instituição):** Avenida Fernando Correa da Costa s/n - Cidade Universitária

78060-900 Cuiabá - MT

**Telefone (Instituição):** (65) 3615 8203 Fax: (65) 3615 8204

**e-mail (Instituição):** ufmt@cpd.br

**Site (Instituição):** [www.ufmt.br](http://www.ufmt.br)

**Coordenador:** Sirlei Aparecida da Silveira // Chefe do Departamento de Sociologia e

Ciência Política: Marinete Covezzi

**Endereço (curso):** Av. Fernando Correa da Costa s/nºCoxipó/ Cuiabá – MT

CEP 78 060 - 900

**Telefone (curso):** (0XX65) 615-8470 / 615-8478

**e-mail (curso):** *(informação não disponível)*

**Site (curso):** [www.ufmt.br/ichs/ichs.html](http://www.ufmt.br/ichs/ichs.html)

### 2. Universidade do Estado de Mato Grosso - UNEMAT

**Curso:** Programa de Formação Pedagógica para Docentes Indígenas (3º Grau - Turma Especial)

**Habilitação:** Ciências Sociais

**Município:** Barra do Bugres

**Diploma(s) Conferido(s):** Licenciado (Lic. Plena)

**Abertura:** 2005

**Duração:** 5 Anos

**Carga Horária:** 4025 horas/aula

**Turno(s):** Integral

**Endereço (instituição):** Avenida Tancredo Neves 1095 - 78200-000 CACERES - MT

**Telefone (Instituição):** (65) 221 0000 Fax: (65) 223 1290

**e-mail (Instituição):** reitoria@unemat.br

**Site (Instituição):** www.unemat.br

**Coordenador:** *(informação não disponível)*

Endereço (curso): Rua A, s/n - São Raimundo - 78390-000 - Barra do Bugres, MT 1

**Telefone (curso):** (65) 3361-1413

**Site (curso):** *(informação não disponível)*

## **MATO GROSSO DO SUL (1)**

**1. Universidade Federal de Mato Grosso do Sul - UFMS**

**Curso:** Ciências Sociais

**Município:** Campo Grande

**Diploma(s) Conferido(s):** Bacharel

**Abertura:** 2000

**Duração:** 8 Semestres

**Carga Horária:** 2412 horas/aula

**Turno(s):** Matutino, Vespertino

**Endereço (Instituição):** Campus de Campo Grande S/N - 79070-900 Campo Grande - MS

**Telefone (Instituição):** (67) 345-7010 E/OU 345-7017 Fax: (67) 345 - 7015

**e-mail (Instituição):** reitor@nin.ufms.br

**Site (Instituição):** www.ufms.br

**Coordenador:** Alvaro Banducci Junior

**Endereço (curso):** Centro de Ciências Humanas e Sociais CCHS - Campus de Campo Grande S/N - 79070-900 Campo Grande - MS

**Telefone (curso):** (67)7571/7572 / (67) 3345-7633

**Site (curso):** [www.ufms.br/ensino/deptos/dchcchs.htm](http://www.ufms.br/ensino/deptos/dchcchs.htm)

## **II. NORDESTE (19)**

### **ALAGOAS (1)**

1. Universidade Federal de Alagoas - UFAL

**Curso:** Ciências Sociais

**Município:** Maceió

**Diploma(s) Conferido(s):** Bacharel Licenciado (Lic. Plena)

**Abertura:** 1994

**Duração:** 4 Anos

**Carga Horária:** 2960 horas/aula

**Turno(s):** Vespertino, Noturno

**Endereço (Instituição):** Av. Lourival De Melo Mota S/N - Cidade Universitária

57072-900 Maceio - AL

**Telefone (Instituição):** (82) 3214 1002 Fax: (82) 3214 1700

**e-mail (Instituição):** [gr@reitoria.ufal.br](mailto:gr@reitoria.ufal.br)

**Site (Instituição):** [www.ufal.br](http://www.ufal.br)

**Coordenador:** Paulo Décio de Arruda Mello / Núcleo de Sociologia e Política: Sergio Ricardo Rodrigues Castilho

**Endereço (curso):** Centro de Ciências Humanas, Letras e Artes (CHLA) - Av. Lourival De Melo Mota S/N - Cidade Universitária

57072-900 Maceio - AL

**Telefone (curso):** (82) 214-1322

**e-mail (curso):** [dptocsufal@chla.ufal.br](mailto:dptocsufal@chla.ufal.br)

**Site (curso):** [www.cso.chla.ufal.br](http://www.cso.chla.ufal.br)

### **BAHIA (2)**

1. Universidade Federal da Bahia - UFBA (Instituição Pública)

**Curso:** CIÊNCIAS SOCIAIS

**Habilitação:** CIÊNCIAS POLÍTICAS

**Município:** Salvador

**Diploma(s) Conferido(s):** Bacharel

**Abertura:** 1941

**Duração:** 6 Semestres

**Carga Horária:** 2564 horas/aula

**Turno(s):** Matutino, Vespertino

**Endereço (Instituição):** Rua Augusto Viana S/N - Palácio Da Reitoria

40110-060 Salvador - BA

**Telefone (Instituição):** (71) 3263-7000 Fax: (71) 3263-7027

**e-mail (Instituição):** reitor@ufba.br;jseixas@ufba.br

**Site (Instituição):** www.ufba.br

**Coordenador(a):** Geraldo Ramos Soares

**Endereço (curso):** Rua Aristides Novis, 2, Estrada de São Lázaro CEP: 40.210-730,  
Salvador-Bahia.

**Telefone (curso):** 247-2800 / 247-2978/235-8000/235-4635

**e-mail (curso):** ffch@ufba.

**Site (curso):** www.ffch.ufba.br/ffch\_graduacao.html

2. Universidade de Salvador - UNIFACS (Particular em Sentido Estrito)

**Curso:** Ciências Sociais (Com Ênfase Em Consultoria, Planejamento E Pesquisa Sócio-Econômica )

**Município:** Salvador

**Diploma(s) Conferido(s):** Bacharel

**Abertura:** 1994

**Duração:** 4 Anos

**Carga Horária:** 2768 horas/aula

**Turno(s):** Noturno

**Endereço (Instituição):** Rua Dr. José Peroba 251 - Ed. Civil Empresarial 41770-235

Salvador - BA

**Telefone (Instituição):** (71) 3271-8163/(71) 3271-8160 Fax: (71) 3273-9500

**e-mail (Instituição):** areitoria@unifacs.br; rozalia.bonfim@unifacs.br

**Site (Instituição):** www.unifacs.br



**Coordenador:** *(informação não disponível)*

**Endereço (curso):** *(informação não disponível)*

**Telefone (curso):** *(informação não disponível)*

**e-mail (curso):** csociais@unifacs.br

**Site (curso):** *(informação não disponível)*

## **CEARÁ (5)**

### **1. Universidade Federal do Ceará - UFC**

**Curso:** Ciências Sociais

**Município:** Fortaleza

**Diploma(s) Conferido(s):** Bacharel Licenciado (Lic. Plena)

**Abertura:** 1968

**Duração:** 8 Semestres

**Carga Horária:** 2700 horas/aula

**Turno(s):** Integral

**Endereço (instituição):** Avenida da Universidade 2853 - 60020-181 Fortaleza - CE

**Telefone (Instituição):** (85) 4009 7301/(85) 4009 7302 Fax: (85) 4009 7303

**e-mail (Instituição):** prplufc@ufc.br

**Site (Instituição):** www.ufc.br

**Coordenador:** Carlos S. Versiani dos Anjos Jr.

**Endereço (curso):** Área 03 do Campus do Benfica. Av. da Universidade, 2995 - 2º pav. -  
Benfica

**Telefone (curso):** 4009 7419 / 4009 7420 - Fax: 4009 7416

**e-mail (curso):** *(informação não disponível)*

**Site (curso):** www.prg.ufc.br/cursos/ciencias\_sociais/

### **2. Universidade de Fortaleza - UNIFOR (Privada – Filantrópica)**

**Curso:** Ciências Sociais

**Município:** Fortaleza

**Diploma(s) Conferido(s):** Bacharel Licenciado (Lic. Plena)

**Abertura:** 1973

**Duração:** 8 Semestres

**Carga Horária:** 2400 horas/aula

**Turno(s):** Noturno

**Endereço (instituição):** Avenida Washington Soares 1321 - 60811-905 Fortaleza - CE

**Telefone (Instituição):** (85) 3477 3104 Fax: (85) 3477 3055

**e-mail (Instituição):** reitoria@unifor.br; webmaster@unifor.br

**Site (Instituição):** www.unifor.br

**Coordenador:** Preciliana Barreto

**Endereço (curso):** Centro de Ciências Humanas Coordenação do Curso de Ciências Sociais Avenida Washington Soares, 1321 Bloco P Sala 19 Bairro Edson Queiroz CEP: 60811 - 905 Fortaleza - Ceará

**Telefone (curso):** (85) 3477 3373 Fax.: (85) 3477 3063

**e-mail (curso):** *(informação não disponível)*

**Site (curso):**

www.unifor.br/notitia/servlet/newstorm.ns.presentation.NavigationServlet?publicationCode=1&pageCode=31&date=currentDate

### 3. Universidade Estadual do Ceará - UECE

**Curso:** Ciências Sociais

**Município:** Fortaleza

**Diploma(s) Conferido(s):** Bacharel

**Abertura:** 1989

**Duração:** 4 Anos

**Carga Horária:** 2220 horas/aula

**Turno(s):** Matutino

**Endereço (Instituição):** Avenida Paranjana 1700 - Campus Do Itaperi  
60740-000 Fortaleza - CE

**Telefone (Instituição):** (85) 3299.2501/(85) 3299.2502 Fax: (85) 3299.2503

**e-mail (Instituição):** nuclinf@uece.br

**Site (Instituição):** www.uece.br

**Coordenador:** *(informação não disponível)*

**Endereço (curso):** *(informação não disponível)*

**Telefone (curso):** *(informação não disponível)*

**e-mail (curso):** *(informação não disponível)*

**Site (curso):**

200.129.22.43/Grad/Fluxos/MostraFluxos.asp?semestre=01&txtcurso=008&txthab=3&txtano=1990&txtsem=2

#### 4. Universidade Estadual do Vale do Acaraú - UVA

**Curso:** Ciências Sociais

**Habilitação:** Bacharelado Licenciatura em Ciências Sociais

**Município:** Sobral

**Diploma(s) Conferido(s):** Bacharel Bacharel Licenciado (Lic. Plena)

**Abertura:** 1998

**Duração:** 9 Semestres

**Carga Horária:** 2740 horas/aula

**Turno(s):** Noturno

**Endereço (instituição):** Avenida Da Universidade 850 - 62040-370 Sobral - CE

**Telefone (Instituição):**(88) 3677.4243 Fax: (88) 3677.4229

**e-mail (Instituição):**uva@uvanet.br

**Site (Instituição):** www.uvanet.br

**Coordenador:** Jorge Luiz Cunha Lima

**Endereço (curso):** Centro de Ciências Humanas - Avenida Da Universidade 850 - 62040-370 Sobral - CE

**Telefone (curso):** *(informação não disponível)*

**Site (curso):** *(informação não disponível)*

#### 5. Universidade de Fortaleza - UNIFOR (Instituição Privada)

**Curso:** CIÊNCIAS POLÍTICAS

**Município:** Fortaleza

**Diploma(s) Conferido(s):** Bacharel Licenciado (Lic. Plena)

**Abertura:** 2001

**Duração:** 8 Semestres

**Carga Horária:** 2400 horas/aula

**Turno(s):** Noturno

**Endereço (Instituição):** Avenida Washington Soares 1321 -  
60811-905 Fortaleza - CE

**Telefone (Instituição):** (85) 3477 3104 Fax: (85) 3477 3055

**e-mail (Instituição):** reitoria@unifor.br;webmaster@unifor.br

**Site (Instituição):** www.unifor.br

**Coordenador(a):** Francisco Moreira Ribeiro

**Endereço (curso):** Centro de Ciências Humanas Coordenação do Curso de Ciências  
Políticas Avenida Washington Soares, 1321 Bloco P Sala 19 Bairro Edson Queiroz CEP:  
60811 - 905 Fortaleza - Ceará

**Telefone (curso):** (85) 3477 3196 - Fax.: (85) 3477 3063

**e-mail (curso):** *(informação não disponível)*

**Site (curso):**

www.unifor.br/notitia/servlet/newstorm.ns.presentation.NavigationServlet?publicationCode  
=1&pageCode=28&date=currentDate

## **MARANHÃO (1)**

1. Universidade Federal do Maranhão - UFMA

**Curso:** Ciências Sociais

**Município:** São Luis

**Diploma(s) Conferido(s):** Bacharel Licenciado (Lic. Plena)

**Abertura:** 1986

**Duração:** 7 Semestres

**Carga Horária:** 2805 horas/aula

**Turno(s):** Vespertino

**Endereço (instituição):** Praça Goncalves Dias 351 - Largo dos Amores  
65020-240 SAO LUIS - MA

**Telefone (Instituição):** (98) 3217-8011/(98) 3217-8094 Fax: (98) 3217-8026

**e-mail (Instituição):** asplai@ufma.br

**Site (Instituição):** [www.ufma.br](http://www.ufma.br)

**Coordenador:** Carlos Benedito Rodrigues da Silva

**Endereço (curso):** Centro de Ciências da Sociais Coordenadoria do Curso de Ciências Sociais Av. Dos Portugueses, S/N – Bacanga Campus do Bacanga CEP: (65.085-580) – São Luís – MA

**Telefone (curso):** (098) 217-8412 Fax: (098) 217-8401

**e-mail (curso):** [ccso@ufma.br](mailto:ccso@ufma.br)

**Site (curso):** [www.ufma.br/graduacao/ciencias\\_sociais/index.php](http://www.ufma.br/graduacao/ciencias_sociais/index.php)

## **PARAÍBA (2)**

1. Universidade Federal de Campina Grande - UFCG

**Curso:** Ciências Sociais

**Habilitações:** POLÍTICA

**Município:** Campina Grande

**Diploma(s) Conferido(s):** Bacharel Licenciado (Lic. Plena)

**Abertura:** 1962

**Duração:** 8 Semestres

**Carga Horária:** 2415 horas/aula

**Turno(s):** Matutino, Vespertino, Noturno

**Endereço (Instituição):** Rua Aprígio Veloso 882 - 58109-900 Campina Grande - PB

**Telefone (Instituição):** (83) 3310 1467 Fax: (83) 3310 1046

**e-mail (Instituição):** [reitoria@reitoria.ufcg.edu.br](mailto:reitoria@reitoria.ufcg.edu.br)

**Site (Instituição):** [www.ufcg.edu.br](http://www.ufcg.edu.br)

**Coordenador:** Elisabeth Cristhina de Andrade

**Endereço (curso):** Centro de Humanidades – CH Rua Aprígio Veloso 882 - 58109-900 Campina Grande - PB

**Telefone (curso):** (0xx83) 3310 1210 (0xx83) 3310 1211

**e-mail (curso):** [dsa@ch.ufcg.edu.br](mailto:dsa@ch.ufcg.edu.br)

**Site (curso):** [www.ch.ufcg.edu.br](http://www.ch.ufcg.edu.br)

**2. Universidade Federal da Paraíba - UFPB****Curso:** Ciências Sociais**Município:** João Pessoa**Diploma(s) Conferido(s):** Bacharel**Abertura:** 1994**Duração:** 8 Semestres**Carga Horária:** 2325 horas/aula**Turno(s):** Matutino**Endereço (Instituição):** Cidade Universitária S/N - Campus I 58059-900 Joao Pessoa - PB**Telefone (Instituição):** (83) 216 7150 Fax: (83) 225 1901**e-mail (Instituição):** gabinete@reitoria.ufpb.br**Site (Instituição):** www.ufpb.br**Coordenador:** Maria de Fátima Santos de Araújo**Endereço (curso):** Centro de Ciências Humanas, Letras e Artes**Telefone (curso):** *(informação não disponível)***e-mail (curso):** humanas@cchla.ufpb.br**Site (curso):** www.ufpb.br (menu “Graduação” > “Ciências Sociais”)**PERNAMBUCO (3)****1. Universidade Federal de Pernambuco - UFPE****Curso:** Ciências Sociais**Município:** Recife**Diploma(s) Conferido(s):** Bacharel (vespertino) / Licenciado (Noturno)**Abertura:** 1950 / 2000**Duração:** 10 Semestres**Carga Horária:** 2370 horas/aula**Turno(s):** Vespertino / Noturno (2000)**Endereço (instituição):** Avenida Professor Moraes Rego 1235 - Campus Universitário  
50670-901 Recife - PE**Telefone (Instituição):** (81) 2126 8000 Fax: (81) 2126 8129**e-mail (Instituição):** alins@ufpe.br

**Site (Instituição):** [www.ufpe.br](http://www.ufpe.br)

**Coordenador:** *(informação não disponível)*

**Endereço (curso):** Centro de Filosofia e Ciências Humanas avenida Professor Moraes  
Rego 1235 - Campus Universitário  
50670-901 RECIFE - PE

**Telefone (curso):** 21268280 Fax 21268280

**e-mail (curso):** (fale conosco)

**Site (curso):** [www.ufpe.br](http://www.ufpe.br) (menu “Centro de Filosofia e Ciências Humanas” >  
Departamento de Ciências Sociais)

## 2. Universidade Federal de Pernambuco - UFPE

**Curso:** Ciências Sociais

**Município:** Recife

**Diploma(s) Conferido(s):** Bacharel Licenciado (Lic. Plena)

**Abertura:** 1950

**Duração:** 8 Semestres

**Carga Horária:** 2310 horas/aula

**Turno(s):** Matutino, Noturno

**Endereço (Instituição):** Avenida Professor Moraes Rego 1235 - Campus Universitário  
50670-901 Recife - PE

**Telefone (Instituição):** (81) 2126 8000 Fax: (81) 2126 8129

**e-mail (Instituição):** [alins@ufpe.br](mailto:alins@ufpe.br)

**Site (Instituição):** [www.ufpe.br](http://www.ufpe.br)

**Coordenador:** *(informação não disponível)*

**Endereço (curso):** Centro de Filosofia e Ciências Humanas avenida Professor Moraes  
Rego 1235 - Campus Universitário  
50670-901 RECIFE - PE

**Telefone (curso):** 21268280 Fax 21268280

**e-mail (curso):** (fale conosco)

**Site (curso):** [www.ufpe.br](http://www.ufpe.br) (menu “Centro de Filosofia e Ciências Humanas” >  
Departamento de Ciências Sociais)

3. Faculdade de Filosofia Ciências e Letras de Caruaru - FAFICA (Privada – Confessional)

**Curso:** Ciências Sociais

**Município:** Caruaru

**Diploma(s) Conferido(s):** Licenciado (Lic. Plena)

**Abertura:** 1961

**Duração:** 4 Anos

**Carga Horária:** 2880 horas/aula

**Turno(s):** Vespertino, Noturno

**Endereço (Instituição):** Rua Azevedo Coutinho S/N – Térreo - Petrópolis Caruaru - PE  
CEP 55030-902

**Telefone (Instituição):** (81) 3721 2611 Fax: (81) 3721 2611

**e-mail (Instituição):** fafica@fafica.com

**Site (Instituição):** www.fafica.com

**Coordenador:** *(informação não disponível)*

**Endereço (curso):** ): Rua Azevedo Coutinho S/N – Térreo - Petrópolis Caruaru - PE CEP  
55030-902

**Telefone (curso):** *(informação não disponível)*

**e-mail (curso):** *(informação não disponível)*

**Site (curso):** www.fafica.com (menu “Curso” > “Ciências Sociais”)

**PIAUÍ (1)**

1. Universidade Federal do Piauí - UFPI

**Curso:** Ciências Sociais

**Município:** Teresina

**Diploma(s) Conferido(s):** Bacharel Licenciado (Lic. Plena)

**Abertura:** 1984

**Duração:** 8 Semestres

**Carga Horária:** 2895 horas/aula

**Turno(s):** Integral

**Endereço (Instituição):** Campus Universitário Ministro Petrônio Portela S/N - Sg - 07



64049-550 Teresina - PI

**Telefone (Instituição):** (86) 215 5625/(86) 215 5621 Fax: (86) 215 5880

**e-mail (Instituição):** proplan@ufpi.br

**Site (Instituição):** www.ufpi.br

**Coordenador:** Fabiano de Souza Gontijo

**Endereço (curso):** Campus Ministro Petrônio Portella - CCHL - Ininga

Cidade: Teresina – Piauí CEP: 64.049-550

**Telefone (curso):** (86)3215-5781 (86)3215-5697

**e-mail (curso):** *(informação não disponível)*

**Site (curso):** www.ufpi.br/cchl/departamentos.php?did=9

## **RIO GRANDE DO NORTE (2)**

1. Universidade do Estado do Rio Grande do Norte - UERN

**Curso:** Ciências Sociais

**Município:** Mossoró

**Diploma(s) Conferido(s):** Bacharel Licenciado (Lic. Plena)

**Abertura:** 1967

**Duração:** 8 Semestres

**Carga Horária:** 2580 horas/aula

**Turno(s):** Noturno

**Endereço (Instituição):** Rua Almino Afonso 478 - Sede da Reitoria 59610-210 Mossoro - RN

**Telefone (Instituição):** (84) 3315 2139 Fax: (84) 3315 2108

**e-mail (Instituição):** reitoria@uern.br

**Site (Instituição):** www.uern.br/

**Coordenador:** Emanuel Pereira Braz

**Endereço (curso):** Faculdade de Filosofia e Ciências Sociais – FAFIC - Campus

Universitário Central, Setor III BR 110, KM 48, Rua Prof. Antônio Campos, Costa e Silva 59610-090 - Mossoró - RN

**Telefone (curso):** (84) 3315-2191

**e-mail (curso):** dcsp@uern.br

**Site (curso):** [www.uern.br/faculdades.asp?fac=FAFIC&cur\\_cd=1005100&menu=Curso](http://www.uern.br/faculdades.asp?fac=FAFIC&cur_cd=1005100&menu=Curso)

## 2. Universidade Federal do Rio Grande do Norte – UFRN (Instituição Pública)

**Curso:** Ciências Sociais

**Habilitação:** : Política / Política e Sociologia / Antropologia e Política

**Diploma(s) Conferido(s):** Bacharel / Licenciado (Lic. Plena)

**Município:** Natal

**Abertura:** 1974

**Duração:** 8 Semestres

**Carga Horária:** 2340 horas/aula

**Turno(s):** matutino, noturno

**Endereço (Instituição):** Av. Senador Salgado Filho 3000

- Campus Universitário 59078-970 Natal - RN

**Telefone (Instituição):** (84) 215 3119 Fax: (84) 215 3131

**e-mail (Instituição):** gabinete@reitoria.ufrn.br // (Departamento de Ciências Sociais)

cccs@laeg.ufcg.edu.br

**Site (Instituição):** [www.ufrn.br](http://www.ufrn.br)

**Coordenador(a):** *(informação não disponível)*

**Endereço (curso):** *(informação não disponível)*

**Telefone (curso):** *(informação não disponível)*

**e-mail (curso):** [cccs@laeg.ufcg.edu.br](mailto:cccs@laeg.ufcg.edu.br)

**Site (curso):** *(informação não disponível)*

## SERGIPE (1)

### 1. Universidade Federal de Sergipe - UFS

**Curso:** Ciências Sociais

**Município:** São Cristóvão

**Diploma(s) Conferido(s):** Bacharel Licenciado (Lic. Plena)

**Abertura:** 1991

**Duração:** 6 Semestres

**Carga Horária:** 2220 horas/aula

**Turno(s):** Integral

**Endereço (Instituição):** Avenida Marechal Rondon s/n - 49100-000 São Cristovão - SE

**Telefone (Instituição):** (79) 212 6408 Fax: (79) 212 6474

**e-mail (Instituição):** gabinete@ufs.br

**Site (Instituição):** www.ufs.br

**Coordenador:** *(informação não disponível)*

**Endereço (curso):** Centro de Ciências Humanas Departamento de Ciências Sociais avenida Marechal Rondon s/n - 49100-000 São Cristovão - SE

**Telefone (curso):** *(informação não disponível)*

**e-mail (curso):** (fale conosco)

**Site (curso):** 200.17.141.11/departamentos/dcs

### **III. NORTE (26)**

#### **ACRE (2)**

1. Universidade Federal do Acre - UFAC (Instituição Pública)

**Curso:** CIÊNCIAS SOCIAIS

**Habilitação:** CIÊNCIAS POLÍTICAS

**Município:** RIO BRANCO

**Diploma(s) Conferido(s):** Bacharel

**Abertura:** 1991

**Duração:** 8 Semestres

**Carga Horária:** 2295 horas/aula

**Turno(s):** Noturno

**Endereço (Instituição):** Campus Universitário - Br 364 Km 4 69915-900 Rio Branco -AC

**Telefone (Instituição):** (68) 212-3571 Fax: (68) 229 1246

**e-mail (Instituição):** reitoria@ufac.br // (Curso de Ciências Sociais)

**Site (Instituição):** www.ufac.br

**Coordenador(a):** Fernando Pires Peixoto

**Endereço (curso):** *(informação não disponível)*

**Telefone (curso):** 3901-2500 Ramal: 2587

**e-mail (curso):** csociais@ufac.br; seccsociais@ufac.br

**Site (curso):** *(informação não disponível)*

2. Faculdade Barão do Rio Branco - FAB (Particular em Sentido Estrito)

**Curso:** Ciências Sociais

**Município:** Rio Branco

**Diploma(s) Conferido(s):** Bacharel Licenciado (Lic. Plena)

**Abertura:** 2002

**Duração:** 8 Semestres

**Carga Horária:** 3736 horas/aula

**Turno(s):** Matutino, Noturno

**Endereço (Instituição):** Br 364 Km 02 200 - Alameda Hungria 69911-900 Rio Branco - AC

**Telefone (Instituição):** (68) 213 7070 Fax: (68) 213 7081

**e-mail (Instituição):** uninorte@uninorteac.com.br

**Site (Instituição):** www.uninorteac.com.br

**Coordenador:** Marco Antônio Brandão Lopes

**Endereço (curso):** *(informação não disponível)*

**Telefone (curso):** *(informação não disponível)*

**e-mail (curso):** *(informação não disponível)*

**Site (curso):** www.uninorteac.com.br/Graduacao/Cursos/cien\_sociais.htm

**AMAPÁ (2)**

1. Universidade Federal do Amapá - UNIFAP

**Curso:** Ciências Sociais

**Município:** Macapá

**Diploma(s) Conferido(s):** Bacharel Licenciado (Lic. Plena)

**Abertura:** 1997

**Duração:** 9 Semestres

**Carga Horária:** 2580 horas/aula

**Turno(s):** Matutino, Vespertino

**Endereço (Instituição):** Rodovia Juscelino Kubitschek S/N - Km 2

68902-280 Macapa - AP

**Telefone (Instituição):** (96) 241-1515 Fax: (96) 241-2582

**e-mail (Instituição):** unifap@unifap.br

**Site (Instituição):** www.unifap.br

**Coordenador:** João Simões Cardoso Filho

**Endereço (curso):** Campus Universitário Marco Zero do Equador Rod. Juscelino Kubitschek de Oliveira, KM-02 - Bairro Zerão CEP 68.902-280 Macapá - AP - Brasil

**Telefone (curso):** (96) 241-1515 Ramal 2050

**e-mail (curso):** c.sociais@unifap.br

**Site (curso):** www.unifap.br/sociais.htm

2. Faculdade de Macapá - FAMA (Privada - Particular em Sentido Estrito)

**Curso:** Ciências Sociais

**Município:** Macapá

**Diploma(s) Conferido(s):** Bacharel Licenciado (Lic. Plena)

**Abertura:** 2003

**Duração:** 8 Semestres

**Carga Horária:** 3336 horas/aula

**Turno(s):** Matutino, Noturno

**Endereço (Instituição):** Rodovia Duque de Caxias s/n - Km 05 68900-000 Macapá - AP

**Telefone (Instituição):** (96) 217 0409 Fax: (96) 217 0413

**e-mail (Instituição):** d.academica@faculdedemacapa.com.br

**Site (Instituição):** www.faculdedemacapa.com.br

**Coordenador:** Marineide Pereira de Almeida

**Endereço (curso):** Rodovia Duque de Caxias s/n - Km 05 68900-000 Macapá - AP

**Telefone (curso):** *(informação não disponível)*

**e-mail (curso):** *(informação não disponível)*

**Site (curso):** www.faculdedemacapa.com.br/graduacao.htm

**AMAZONAS (14)**

1. Universidade Federal do Amazonas - UFAM

**Curso:** Ciências Sociais

**Município:** Manaus

**Diploma(s) Conferido(s):** Bacharel Licenciado (Lic. Plena)

**Abertura:** 1987

**Duração:** 8 Semestres

**Carga Horária:** 3135 horas/aula

**Turno(s):** Matutino

**Endereço (Instituição):** General Rodrigo Otávio Jordão Ramos 3000 - Campus

Universitário 69077-000 Manaus - AM

**Telefone (Instituição):** (92) 3647 4314/3647-4415 Fax: (92) 3647 4314

**e-mail (Instituição):** proplan\_dpi@ufam.edu.br

**Site (Instituição):** www.ufam.edu.br

**Coordenador:** Luiz Antonio

**Endereço (curso):** General Rodrigo Otávio Jordão Ramos 3000 - Campus Universitário

69077-000 Manaus - AM

**Telefone (curso):** *(informação não disponível)*

**e-mail (curso):** coordenacaodcis@ufam.edu.br

**Site (curso):** www.proeg.ufam.edu.br/dra/quadrodecursosufam.htm

2. Universidade Federal do Amazonas - UFAM

**Curso:** Ciências Sociais

**Município:** São Gabriel da Cachoeira

**Diploma(s) Conferido(s):** Licenciado (Lic. Plena)

**Abertura:** 1988

**Duração:** 8 Semestres

**Carga Horária:** 2259 horas/aula

**Turno(s):** Matutino, Vespertino

**Endereço (Instituição):** General Rodrigo Otávio Jordão Ramos 3000 - Campus

Universitário 69077-000 Manaus - AM

**Telefone (Instituição):** (92) 3647 4314/3647-4415 Fax: (92) 3647 4314

**e-mail (Instituição):** [proplan\\_dpi@ufam.edu.br](mailto:proplan_dpi@ufam.edu.br)

**Site (Instituição):** [www.ufam.edu.br](http://www.ufam.edu.br)

**Coordenador:** Luiz Antonio

**Endereço (curso):** *(informação não disponível)*

**Telefone (curso):** *(informação não disponível)*

**e-mail (curso):** [coordenacaodcis@ufam.edu.br](mailto:coordenacaodcis@ufam.edu.br)

**Site (curso):** [www.proeg.ufam.edu.br/dra/quadrodecursosufam.htm](http://www.proeg.ufam.edu.br/dra/quadrodecursosufam.htm)

### 3. Universidade do Estado do Amazonas (**Instituição Pública**)

**Curso:** CIÊNCIA POLÍTICA

**Município:** HUMAITA

**Diploma(s) Conferido(s):** Bacharel

**Abertura:** 2002

**Duração:** 8 Semestres

**Carga Horária:** 2790 horas/aula

**Turno(s):** Matutino

**Endereço (Instituição):** Avenida Djalma Batista 3578 -

69005-010 MANAUS - AM

**Telefone (Instituição):** (92) 214-5774 E 214-5775 Fax: (92) 214-5774 E 214-5770

**e-mail (Instituição):** [lourenco@uea.edu.br](mailto:lourenco@uea.edu.br); [ceduardo@uea.edu.br](mailto:ceduardo@uea.edu.br);

**Site (Instituição):** [www.uea.edu.br](http://www.uea.edu.br)

**Coordenador(a):** *(informação não disponível)*

**Endereço (curso):** *(informação não disponível)*

**Telefone (curso):** *(informação não disponível)*

**e-mail (curso):** *(informação não disponível)*

**Site (curso):** *(informação não disponível)*

### 4. Universidade do Estado do Amazonas – UEA (**Instituição Pública**)

**Curso:** CIÊNCIA POLÍTICA

**Município:** Itacoatiara

**Diploma(s) Conferido(s):** Bacharel

**Abertura:** 2002

**Duração:** 8 Semestres

**Carga Horária:** 2790 horas/aula

**Turno(s):** Matutino

**Endereço (Instituição):** Avenida Djalma Batista 3578 -  
69005-010 MANAUS - AM

**Telefone (Instituição):** (92) 214-5774 E 214-5775 Fax: (92) 214-5774 E 214-5770

**e-mail (Instituição):** lourenco@uea.edu.br;ceduardo@uea.edu.br;

**Site (Instituição):** www.uea.edu.br

**Coordenador(a):** *(informação não disponível)*

**Endereço (curso):** Rua Mário Andreazza -São Francisco - CEP 69000-000 -  
Itacoatiara/AM

**Telefone (curso):** (0xx92) 521-2985 José Carlos Miranda Dias

**e-mail (curso):** *(informação não disponível)*

**Site (curso):** *(informação não disponível)*

5. Universidade do Estado do Amazonas – UEA (Instituição Pública)

**Curso:** CIÊNCIA POLÍTICA

**Município:** Manacapuru

**Diploma(s) Conferido(s):** Bacharel

**Abertura:** 2002

**Duração:** 8 Semestres

**Carga Horária:** 2790 horas/aula

**Turno(s):** Matutino

**Endereço (Instituição):** Avenida Djalma Batista 3578 - 69005-010 MANAUS - AM

**Telefone (Instituição):** (92) 214-5774 E 214-5775 Fax: (92) 214-5774 E 214-5770

**e-mail (Instituição):** lourenco@uea.edu.br;ceduardo@uea.edu.br;

**Site (Instituição):** www.uea.edu.br

**Coordenador(a):** Jacklene Amoedo

**Endereço (curso):** Rua Valdemar Ventura, bairro do São José - CEP 69000-000  
Manacapuru/AM



**Telefone (curso):** (0xx92) 3361-3490

**e-mail (curso):** *(informação não disponível)*

**Site (curso):** *(informação não disponível)*

6. Universidade do Estado do Amazonas – UEA **(Instituição Pública)**

**Curso:** CIÊNCIA POLÍTICA

**Município:** Eirunepé

**Diploma(s) Conferido(s):** Bacharel

**Abertura:** 2002

**Duração:** 8 Semestres

**Carga Horária:** 2790 horas/aula

**Turno(s):** Matutino

**Endereço (Instituição):** Avenida Djalma Batista 3578 -  
69005-010 MANAUS - AM

**Telefone (Instituição):** (92) 214-5774 E 214-5775 Fax: (92) 214-5774 E 214-5770

**e-mail (Instituição):** lourenco@uea.edu.br;ceduardo@uea.edu.br;

**Site (Instituição):** www.uea.edu.br

**Coordenador(a):** Eduardo José Ratchwell

**Endereço (curso):** Avenida Getúlio Vargas s/nº, São José CEP.69880-000 Eirunepé/AM

**Telefone (curso):** (0xx97) 3481-1001

**e-mail (curso):** *(informação não disponível)*

**Site (curso):** *(informação não disponível)*

7. Universidade do Estado do Amazonas – UEA **(Instituição Pública)**

**Curso:** CIÊNCIA POLÍTICA

**Município:** Tefe

**Diploma(s) Conferido(s):** Bacharel

**Abertura:** 2002

**Duração:** 8 Semestres

**Carga Horária:** 2790 horas/aula

**Turno(s):** Matutino